●カラフルクリップ CC-587タイプ 珠サイズ：4.0mm～12.0mm

※CZ…キュービックジルコニア

芯付	芯なし	CZ付

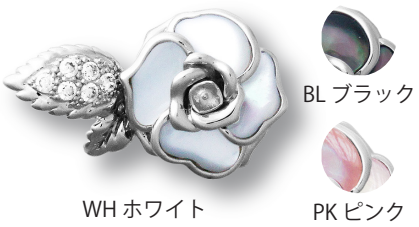

CC-587Z
CZ…6ヶ

CC-587BZ
CZ…6ヶ

CC-587CZ
CZ…7ヶ

●カラフルクリップ CC-588タイプ 珠サイズ：4.0mm～10.0mm

※CZ…キュービックジルコニア

芯付	芯なし	CZ付

CC-588

CC-588B

CC-588CZ
CZ…1ヶ

材　質	本体：SV925　ダ円カン：洋白　スプリング/バネ棒：ステンレス　シェル　CZ(キュービックジルコニア)付きもあります。 メッキ仕上げ（ニッケル下地）ロジュームメッキ/金メッキ

●エンドパーツ

モチーフ：葉っぱ
ENCC-713

モチーフ：葉っぱ
ENCC-714

モチーフ：ハート
ENCC-715

モチーフ：ハート
ENCC-716

モチーフ：ひねり
ENCC-717

モチーフ：バラのつぼみ
ENCC-505

モチーフ：両面バラ
ENCC-505-3HA

モチーフ：ハート
EN-59

材　質	本体：SV925（シェル付きもあります。）　ダ円カン：洋白　メッキ仕上げ（ニッケル下地）ロジュームメッキ/金メッキ

●クリップクラスプ　珠サイズ：4.0mm～8.0mm

両面でリバーシブルに使用する事ができます。

CCD-3405

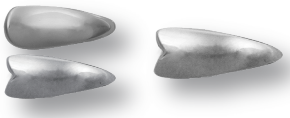

CCD-3406

CCD-3407

材　質	本体：SV925　ダ円カン：洋白　スプリング/バネ棒：ステンレス　メッキ仕上げ（ニッケル下地）ロジュームメッキ/金メッキ

＜注意＞かぶれ等、皮膚に異常を感じた時はご使用を止め、速やかに専門医にご相談下さい。　商品写真はほぼ実物大の大きさです。

MEMO

Instagram
新着情報など
随時掲載
FOLLOW US!!
Insta QR
SEBERUPICO